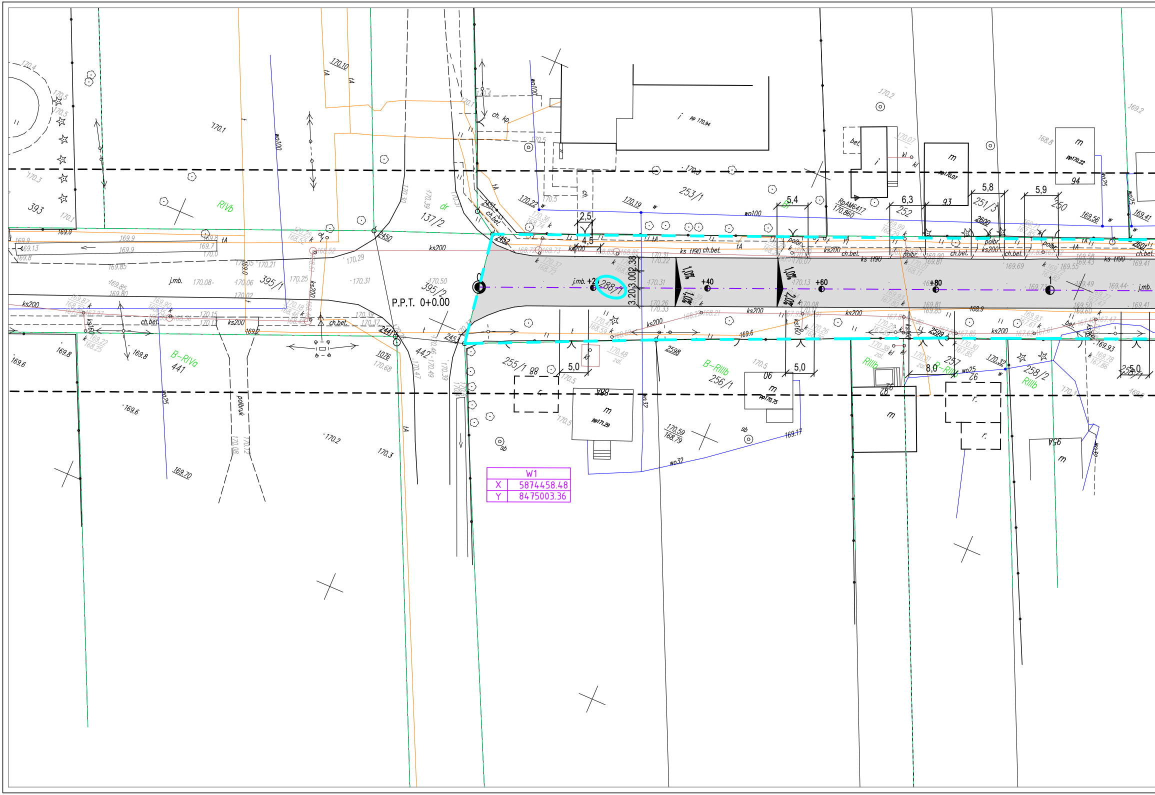
P.P.T. 0+0.00
j.mb. +20
+40
+60
+80
1
3.20
3.00
2.38
1,0%
2,0%
4,5
2,5
5,4
6,3
5,8
5,9
5,0
8,0
288/1
395/1
395/2
137/2
253/1
251/3
252
250
255/1
256/1
257
258/2
442
441
393
B-RIVa
B-RIIIb
RIVb
RIIIb
dr
ks200
ch.bet.
polbruk
wo100
wo25
wo32
RpAM6417 170.860

W1	
X	5874458.48
Y	8475003.36

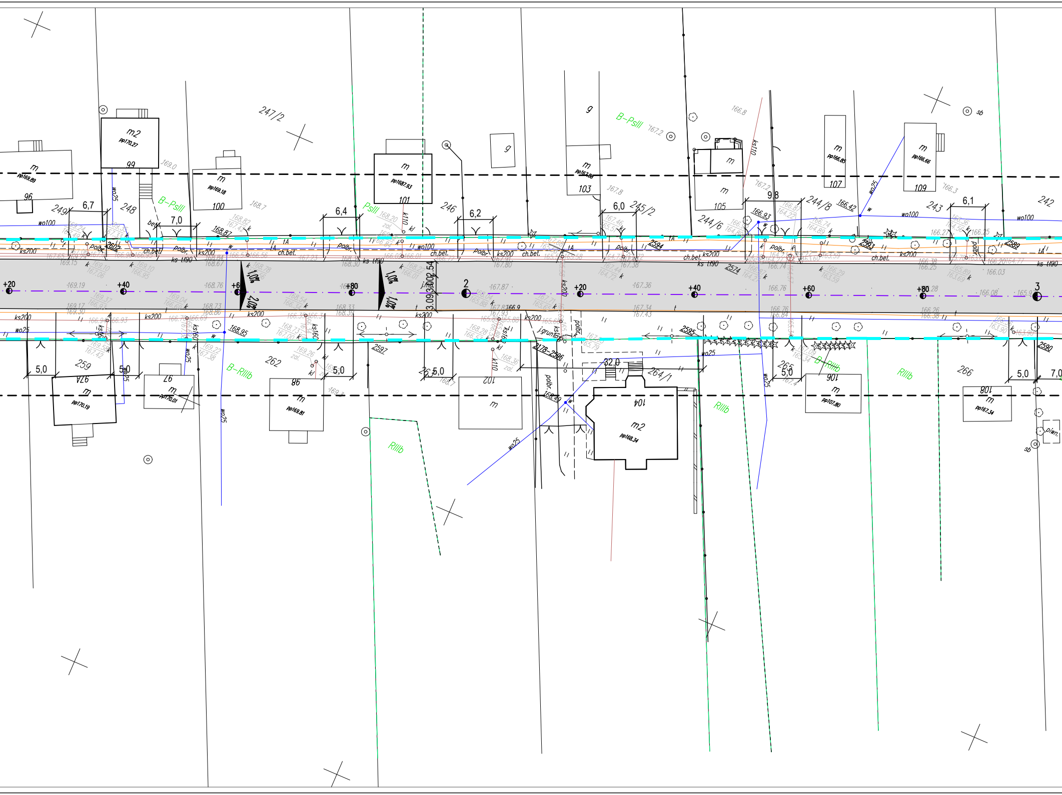
247/2
B-PsIII
PsIII
m2
pp170.27
99
m
pp169.89
96
m
pp169.18
100
m
pp1687.93
101
103
105
107
109
249
248
246
245/2
244/8
244/6
243
242
6,7
7,0
6,4
6,2
6,0
9,8
6,1
wo100
wo25
ks200
ks ø190
ch.bet.
polbr.
2602
2594
2574
2593
2589
+20
+40
+60
+80
2
3
10%
20%
3.09
3.00
2.54
259
262
263
264/1
265
266
5,0
7,0
32,0
974
97
98
102
104
106
108
m2
pp168.34
B-RIIIb
RIIIb
2597
2595
2590
2178-2596
j.grunt.
piwn.
sb

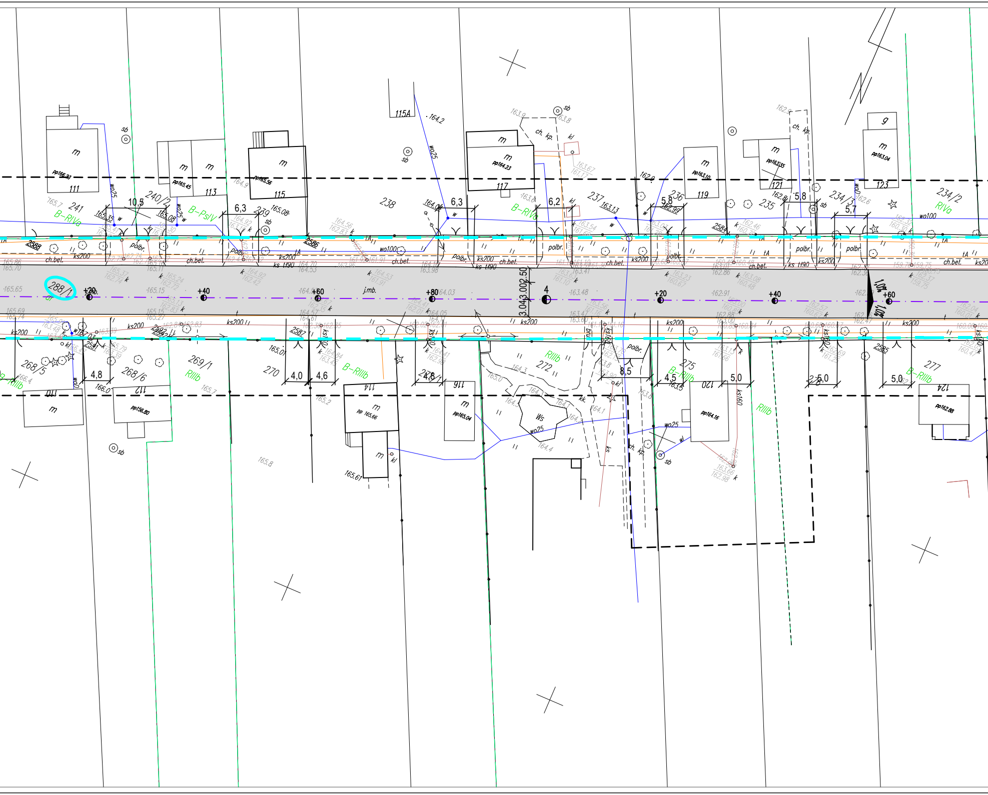

111
113
115
115A
117
119
121
123
241
240/2
239
238
237
236
235
234/3
234/2
288/1
268/5
268/6
269/1
270
272
275
277
112
114
116
120
124
B-RIVa
B-PsIV
RIVa
B-RIIIb
RIIIb
Ws
10,5
6,3
6,2
5,8
5,7
4,8
4,0
4,6
8,5
4,5
5,0
+20
+40
+60
+80
4
3,04
3,00
2,50
ks200
ks t190
ch.bet.
polbr.
j.mb.
wo25
wo100
ch. kp.
sb
kl
m
2588
2586
2587
2591
2592
2584
2585

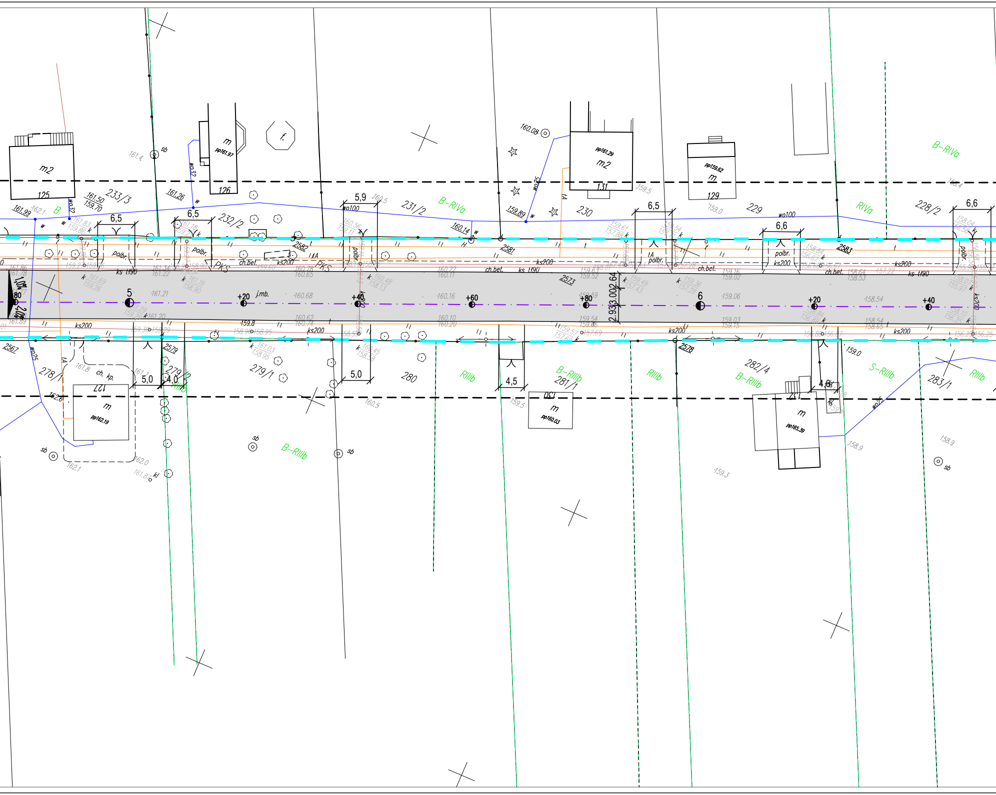

m2
125
233/3
161.50
159.70
161.26
161.99
B
6,5
6,5
232/2
m
pp161.97
126
f.
160.08
m2
pp161.29
1.31
m
pp159.62
129
230
231/2
B-RIVa
5,9
wo100
159.89
160.14
2581
229
6,5
6,6
wo100
RIVa
228/2
6,6
B-RIVa
polbr.
ks t190
PKS
ch.bet.
ks200
2582
polbr.
ch.bet.
ks t190
2573
2583
ch.bet.
ks200
ks t190
5
+20
+40
+60
+80
6
+20
+40
j.mb.
2.93
3.00
2.64
ks200
ks200
ks200
ks200
2567
278/1
127
m
pp162.19
ch. kp.
5,0
4,0
279/2
2579
279/1
5,0
280
RIIIb
4,5
B-RIIIb
281/1
130
m
pp160.03
RIIIb
2578
282/4
B-RIIIb
4,6
m
pp165.39
S-RIIIb
283/1
RIIIb
B-RIIIb
sb
sb
sb
sb
sb

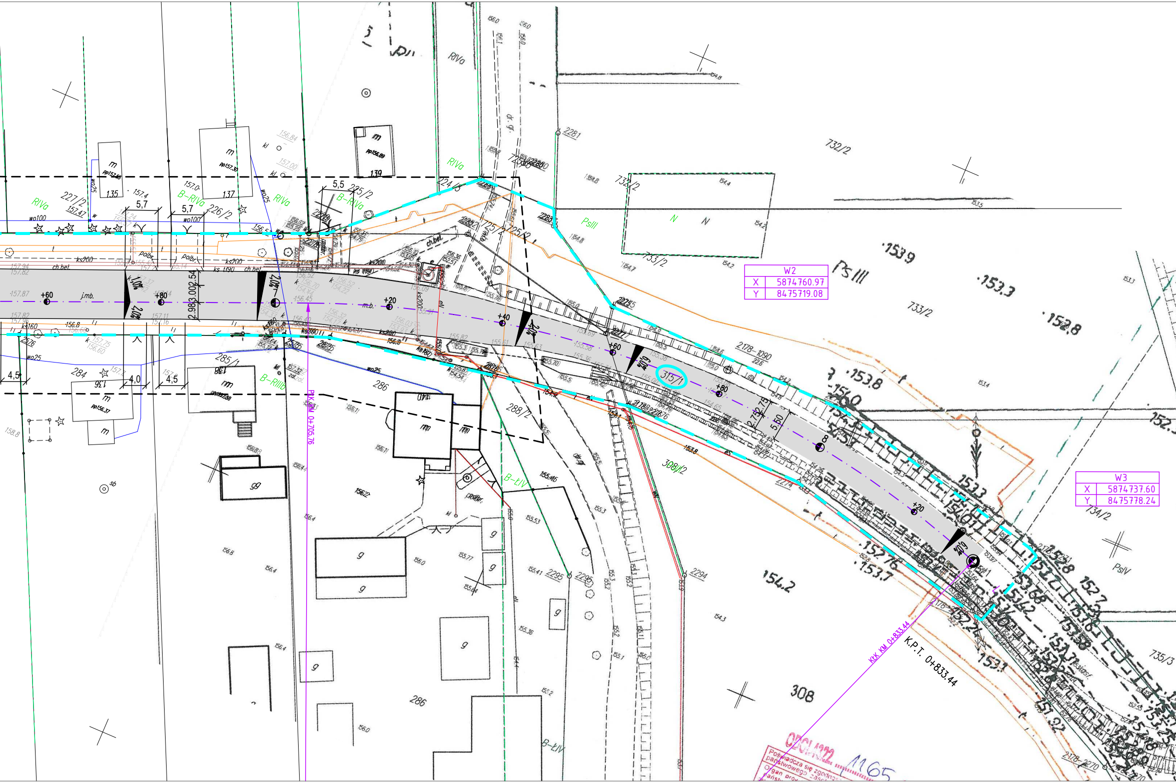
PK KM 0+705.76
KK KM 0+833.44
K.P.T. 0+833.44
+60
+80
+20
+40
+60
+80
+20
j.mb.
m.b.
1.0%
2.0%
2.0%
-1.0%
5.50
2.75
2.98
3.00
2.54
5,5
5,7
5,7
4,5
4,0
4,5
RIVa
B-RIVa
B-RIIIb
B-ŁIV
PsIII
PsIV
N
227/2
226/2
225/2
224/3
725/2
732/2
733/2
734/2
735/3
284
285/1
286
288/2
308
308/2
315/1
2178-1090
2178-2270
2281
2275
2276
2274
2294
2295
ks200
ks160
wo100
wo25
ch.bet.
polbr.
dr. gr.
154.2
153.9
153.3
152.8
153.8

W2	
X	5874760.97
Y	8475719.08

W3	
X	5874737.60
Y	8475778.24

Poświadcza się zgodność ... państwowego zasobu ...
Organ prow... państw...
05.01.2022 1165

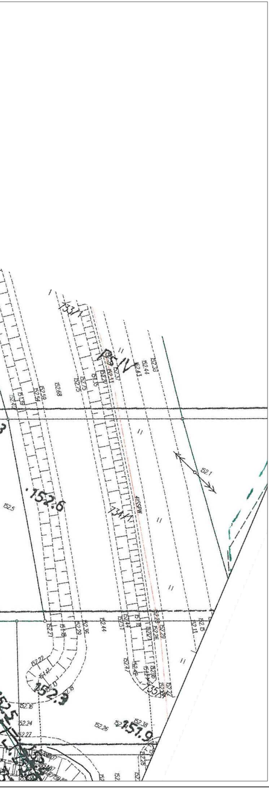
133/1
PS IV
134/1
4/SPIV
.152.6
152.5
152.1
152.3
151.9
152.68
152.44
152.16
152.24
152.27
152.26
152.38

PROJEKT ZAGOSPODAROWANIA TERENU

skala 1:500

Legenda:

t	istn. sieć telekomunikacyjna
e	istn. sieć elektroenergetyczna
←—○—→	istn. słup elektroenergetyczny
w	istn. wodociąg
ks	istn. kanalizacja sanitarna
— — —	istn. granice działek
288/1	nr działki
▬ ▬ ▬	zakres opracowania
▨	proj. nawierzchnia bitumiczna (warstwa wyrównawcza i warstwa ścieralna ułożone na istn. jezdni)

Tytuł opracowania **Przebudowa drogi we wsi Nowa Wola gm. Michałowo**			
Nazwa i adres obiektu budowlanego **Droga gminna we wsi Nowa Wola gm. Michałowo**			
Inwestor **Gmina Michałowo** **ul. Białostocka 11** **16-050 Michałowo**		Wykonawca dokumentacji projektowej **DROGART Dariusz Kirpsza** **Lipina 5, 16-100 Sokółka**	
Tytuł rysunku **Projekt zagospodarowania terenu**			
Imię i nazwisko	Specjalność	Nr uprawnień bud.	Podpis
Projektant **mgr inż. Dariusz Kirpsza**	**drogowa**	**PDL/0029/POOD/12**	
Stadium **PB**	Data **20.03.2019**	Skala **1:500**	Nr rysunku **2**